RepositóriUM

Publicações Académicas:
como gerir e depositar publicações no RepositóriUM

Ricardo Saraiva
ricardo.saraiva@usdb.uminho.pt

Objetivos da sessão

- **Melhor conhecimento do módulo "Publicações Académicas"**
  - Identificação/gestão de publicações
  - Promover depósito de publicações no RepositóriUM

- **Auxiliar no cumprimento de requisitos (vulgo RAD) relacionados com próximo triénio de avaliação dos docentes (2018-2020)**

Agenda

1. **Contexto**

2. **Propósito**

3. **Arquitetura & Funcionalidades**
   - Área do autor
   - Depósito publicações
   - Correspondência de publicações
   - Identificação de erros/problemas
   - Verificação de inconsistências
   - Ferramentas de gestão

4. **Demonstração**

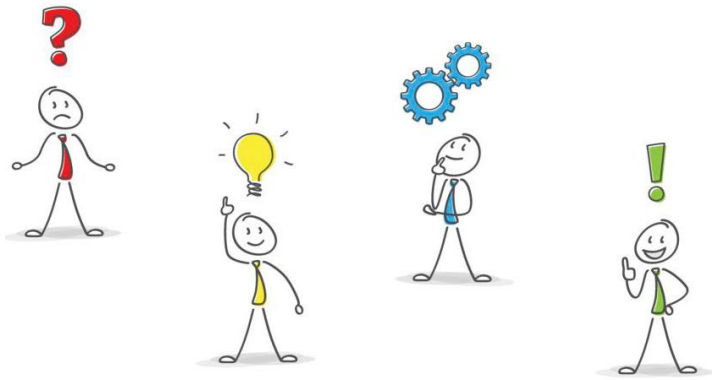

Contexto

Universidade do Minho

Pioneira no Acesso Aberto [2003 - ...]

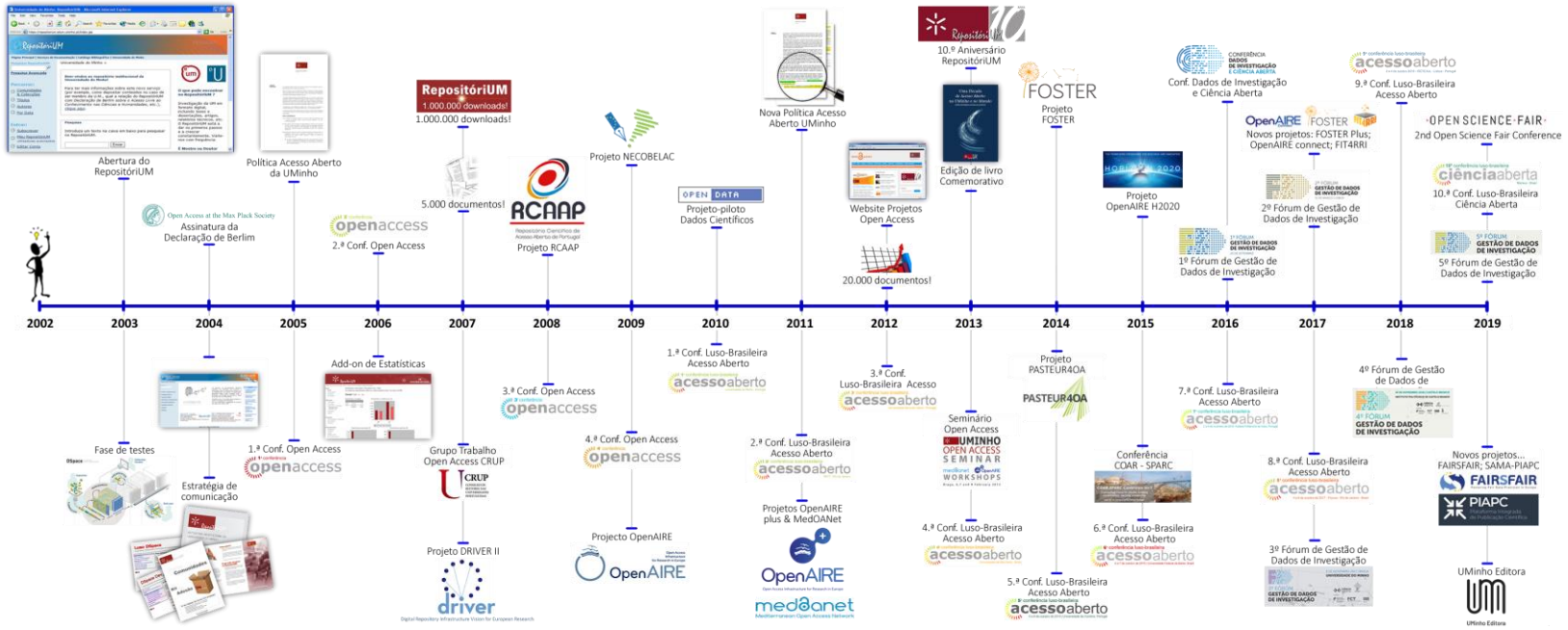

Política Institucional AA

2005 > 2010 (...)

Universidade do Minho

Reitoria

despacho
RT-98/2010

A Universidade do Minho mantém em funcionamento, desde Novembro de 2003, o *website* RepositóriUM, como repositório institucional. Acresce que, desde Janeiro de 2005, a Universidade do Minho tem em vigor uma política institucional de auto-arquivo da produção científica dos seus docentes e investigadores (cf. Despacho RT-56/2004, com efeitos a partir de 2005; Circular RT-06/2005; Circular RT-07/2006).

Estas iniciativas tiveram, ao seu tempo, um carácter pioneiro, não apenas a nível nacional, mas também internacional, contribuindo para a afirmação e reconhecimento da Universidade do Minho como uma instituição de referência nos domínios do acesso livre à literatura científica e dos repositórios institucionais. O desenvolvimento do RepositóriUM e o crescente nível de utilização que vem registando (cerca de quatro milhões e meio de *downloads* desde Janeiro de 2006) têm também

Alinhamento com financiadores

Política de Acesso Aberto

Política sobre Acesso Aberto a publicações

Recomendações sobre disponibilização de dados

Multi-beneficiary General Model GA

29.2 Open access to scientific publications

29.3 Open access to research data

https://www.fct.pt/acessoaberto/

http://ec.europa.eu/research/participants/data/ref/h2020/grants_manual/amga/h2020-amga_en.pdf

Alinhamento com requisitos...

Mais de 11800 documentos com informação de financiador(es)!

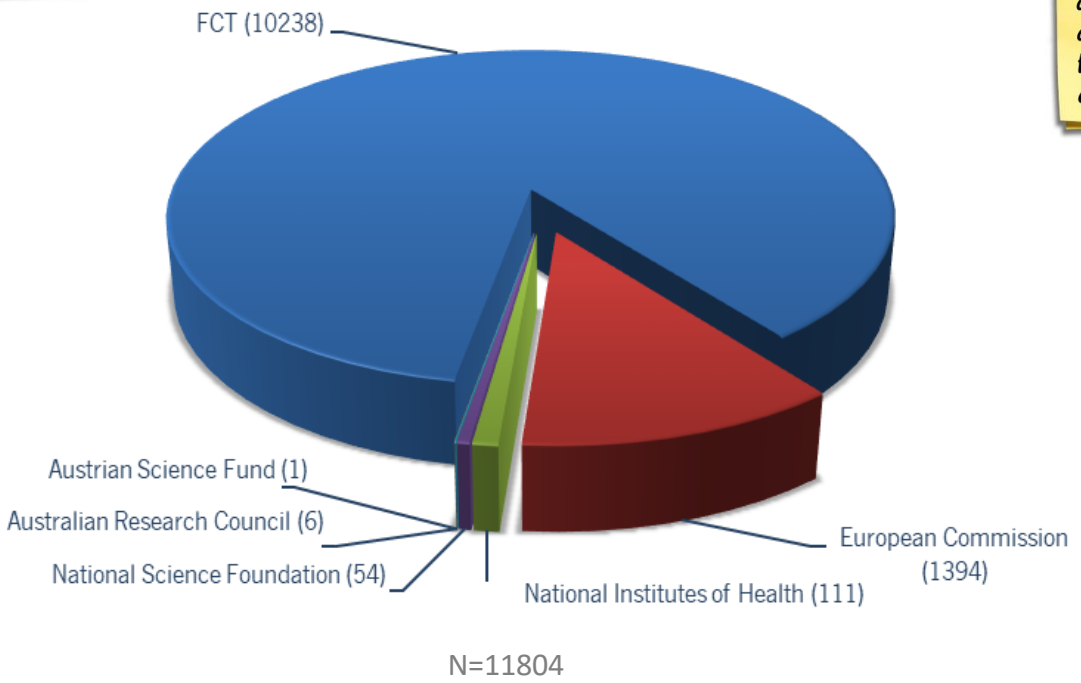

Funders in RepositóriUM publications

Repositório com maior número de publicações depositadas com financiamento da FCT!

FCT Publications by data provider (top 20)

	datasource	publications
1	Universidade do Minho: RepositoriUM	10 238
2	arXiv.org e-Print Archive	6 176
3	PubMed Central	5 166
4	Europe PubMed Central	5 166
5	DOAJ-Articles	3 998
6	Estudo Geral	3 056
7	Repositório Aberto da Universidade do Porto	2 997
8	Universidade de Lisboa: Repositório.UL	2 349
9	Other	2 270
10	Repositório da Universidade Nova de Lisboa	2 195
11	Repositório do ISCTE-IUL	2 061
12	Repositório Institucional da Universidade de Aveiro	2 043
13	Biblioteca Digital do IPB	1 957
14	Crossref	1 932
15	CORE (RIOXX-UK Aggregator)	1 603
16	SpringerOpen	999
17	PLoS ONE	930
18	Repositório Institucional da Universidade Católica Portuguesa	879
19	Sapientia	746
20	UTL Repository	731

from OpenAIRE via Google Charts (date: 15/5/2019)

Depósito Legal de T&Ds

Decreto-Lei n.º 115/2013

O artigo 50.º do Decreto -Lei n.º 74/2006, de 24 de março, na redação dada pelo Decreto -Lei n.º 115/2013, de 7 de agosto, veio determinar que **as teses de doutoramento**, e outros trabalhos que, nos termos da lei, substituem estas no processo de obtenção do grau de doutor, bem como **as dissertações de mestrado**, estão **sujeitas ao depósito obrigatório de uma cópia digital num repositório integrante da rede do Repositório Científico de Acesso Aberto de Portugal**, operado pela Fundação para a Ciência e Tecnologia, I. P.

DRE DIÁRIO DA REPÚBLICA ELETRÓNICO https://dre.pt/web/guest/pesquisa/-/search/498487/details/normal?q=Decreto-Lei+n.%C2%BA%20115%2F2013

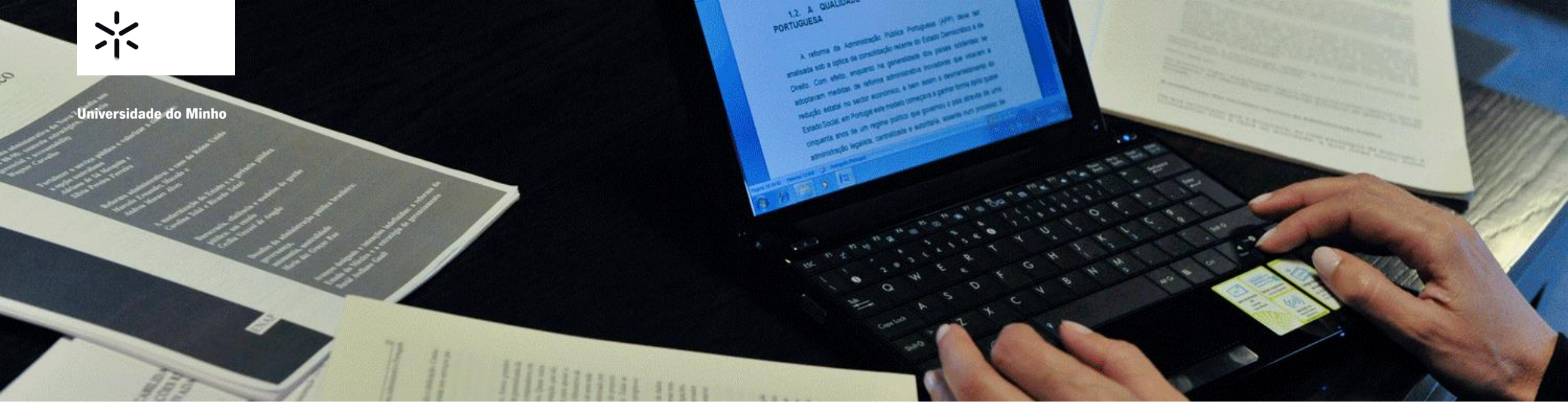

Universidade do Minho

Pioneira no Acesso Aberto [2003 - ...]

RepositóriUM

Acesso Aberto integrado no plano estratégico da UMinho (2013 - 2020)

O RepositóriUM será a única fonte de informação, no que concerne ao output de publicações, para os sistemas de informação da UMinho que servem para a produção de relatórios, processos de gestão e de avaliação.

https://repositorium.sdum.uminho.pt

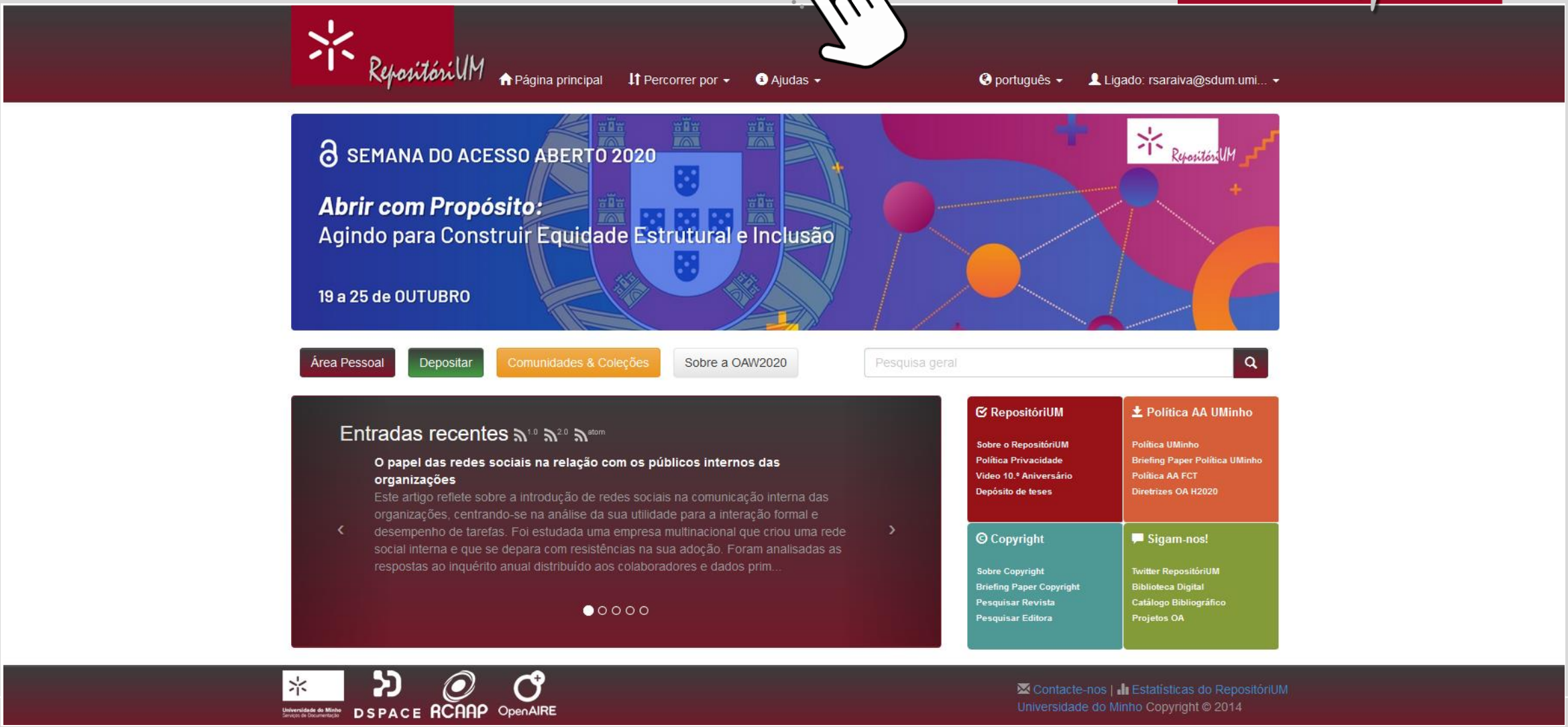

https://repositorium.sdum.uminho.pt

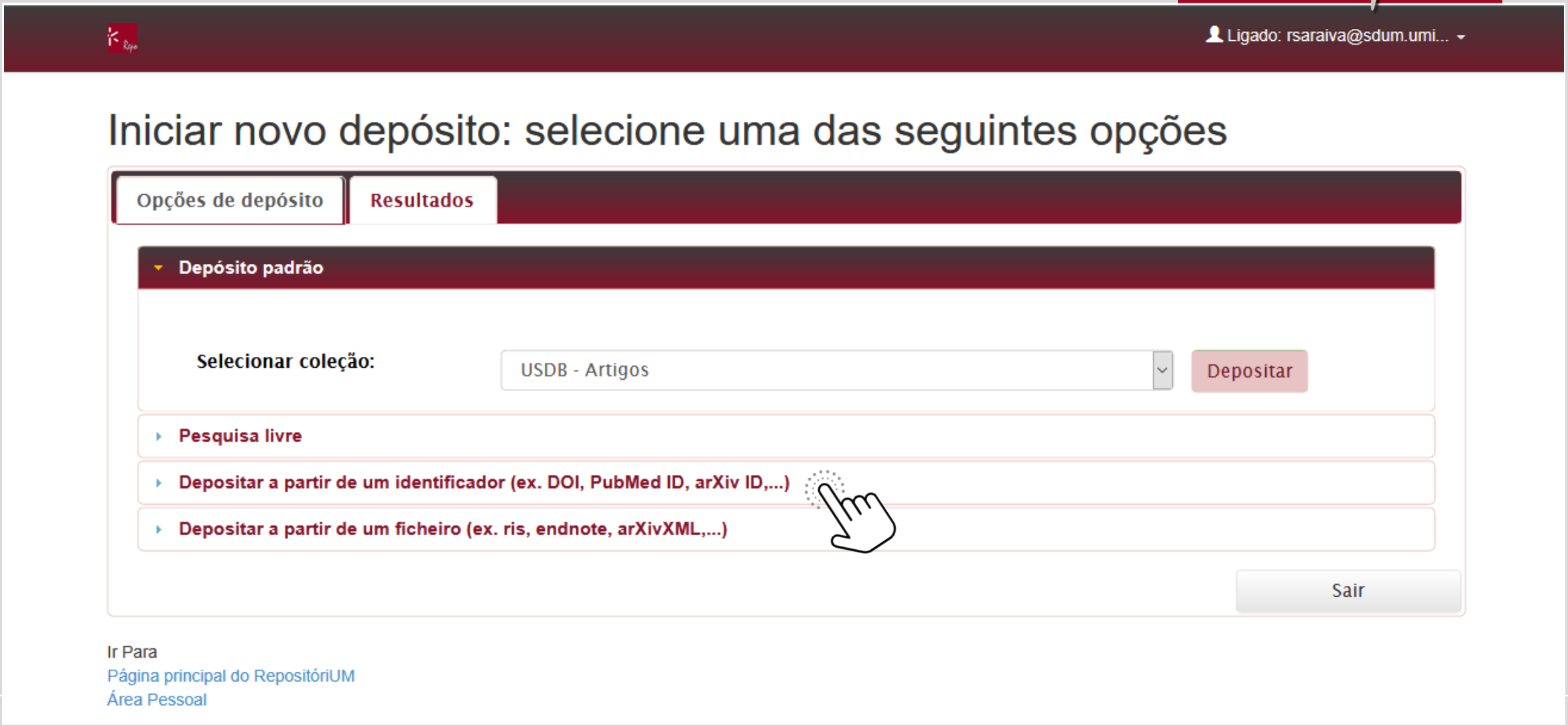

Introduzir uma vez, reutilizar múltiplas...

Integrações no RepositóriUM

Publicações Académicas (2017)

Intranet > Gestão Académica > Publicações Académicas

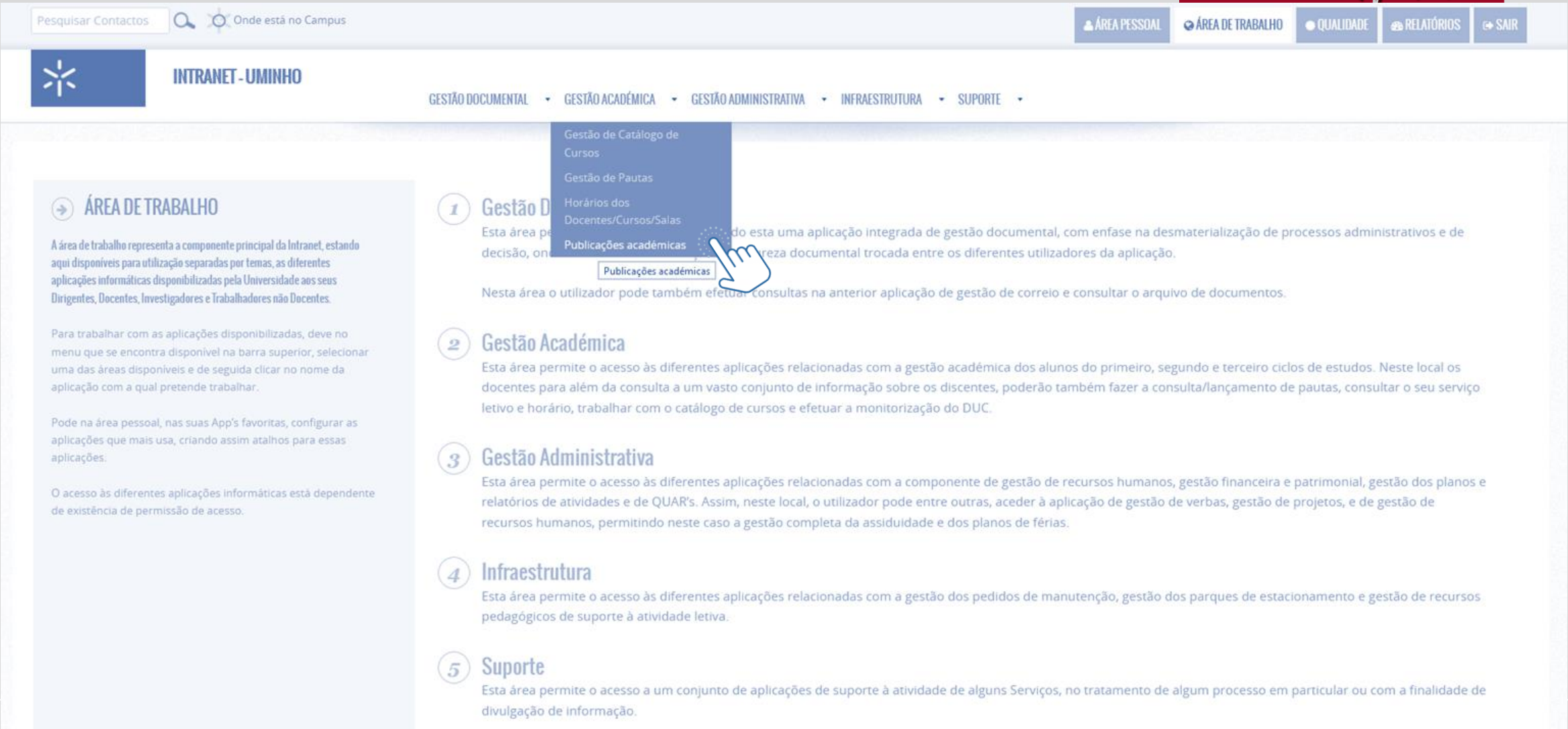

Propósito

Propósito

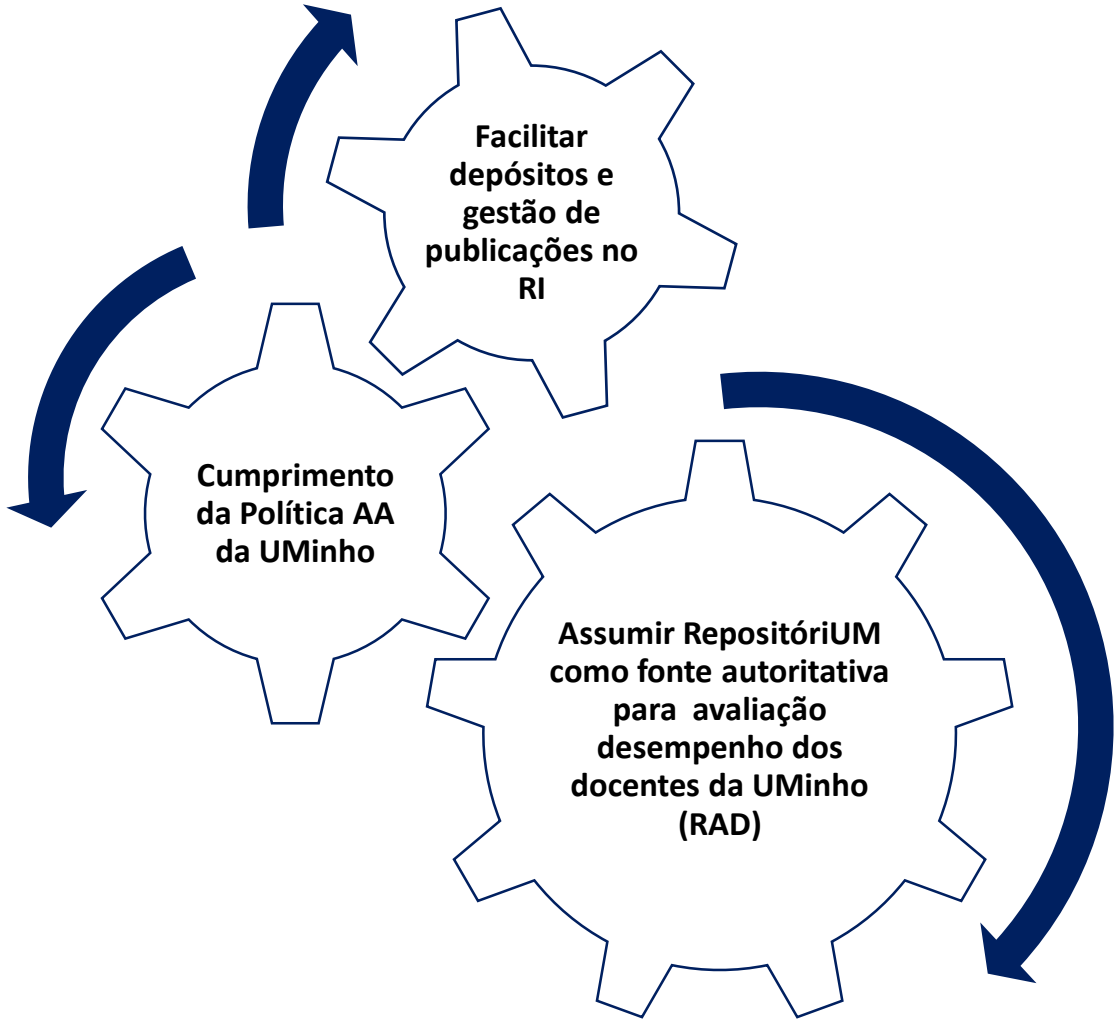
Facilitar depósitos e gestão de publicações no RI
Cumprimento da Política AA da UMinho
Assumir RepositóriUM como fonte autoritativa para avaliação desempenho dos docentes da UMinho (RAD)

Especificações

RAD Tipo de publicação	RAD Pontuação	RepositoriUM Source	RepositoriUM Circulation	RepositoriUM Perfil (6)	RepositoriUM Tipo (5)
Autor de livro internacional editado e distribuído por editora internacional	5	n.a. (3)	INTERNACIONAL	AUTHOR	BOOK
Autor de livro nacional editado e distribuído por editora nacional	3,3		NACIONAL		
Artigo publicado em revista internacional de tipo A – autor	2,5	SCOPUS	INTERNACIONAL		
Artigo publicado em revista internacional de tipo B- autor	1,5	"não SCOPUS"	INTERNACIONAL		
Artigo publicado em revista internacional de tipo C- autor	0,2-2,5 (2)	n.a. (3)	INTERNACIONAL		

3.1. Listagem e caracterização das publicações

São importadas as seguintes atividades:

Lista das publicações do triénio

RAD Tipo de publicação	RAD Pontuação	RAD Quartil	RAD Editora Reconhecida	RepositoriUM Peerreviewed	RepositoriUM Circulation	RepositoriUM Perfil (3)	RepositoriUM Tipo (2)	RepositoriUM Da Fonte ISI: PublicationType/ DocumentType	RepositoriUM Da Fonte SCOPUS: AggregationType/ SubType
Livro de editora tipo A (reconhecido pelo Conselho Científico)	12	n.a. (1)	SIM	n.a. (1)	n.a. (1)	AUTHOR	BOOK		
Livro de editora tipo B (não reconhecido pelo Conselho Científico)	1	n.a. (1)	NÃO	n.a. (1)	n.a. (1)				
Artigo publicado em revista do tipo A (Q1)	8	Q1	n.a. (1)	n.a. (1)	n.a. (1)				

RAD Tipo de publicação	RAD Pontuação	RAD Quartil	RAD Editora reconhecida	RepositóriUM Source	RepositóriUM IsInEnglish	RepositóriUM Perfil (3)	RepositóriUM Tipo (2)
Artigo em publicação de tipo A (Q1 ou Q2; autor)	4	Q1 ou Q2	n.a. (1)	n.a. (1)	n.a. (1)	AUTHOR	ARTICLE
Artigo em publicação de tipo B (Q3 ou Q4; autor)	2	Q3 ou Q4	n.a. (1)	n.a. (1)	n.a. (1)	AUTHOR	ARTICLE
Artigo em publicação de tipo B (autor)	2	n.a. (1)	n.a. (1)	ISI ou SCOPUS	n.a. (1)	AUTHOR	CONFERENCEPAPER
Artigo em publicação de tipo C (autor)	1	n.a. (1)	n.a. (1)	n.a. (1)	n.a. (1)	AUTHOR	ARTICLE
Número especial de revista de tipo A (Q1 ou Q2; editor)	2	Q1 ou Q2	n.a. (1)	n.a. (1)	n.a. (1)	AUTHOR	JOURNALEDITORIAL
Número especial de revista de tipo B (Q3 ou Q4; editor)	1,5	Q3 ou Q4	n.a. (1)	n.a. (1)	n.a. (1)	AUTHOR	JOURNALEDITORIAL
Livro em língua inglesa por editora reconhecida (autor)	8	n.a. (1)	SIM	n.a. (1)	SIM	AUTHOR	BOOK
Livro em língua inglesa por editora reconhecida (editor)	3	n.a. (1)	SIM	n.a. (1)	SIM	EDITOR	BOOK
Livro em língua não inglesa por editora reconhecida (autor)	4	n.a. (1)	SIM	n.a. (1)	NÃO	AUTHOR	BOOK
Livro em língua não inglesa por editora reconhecida (editor)	2	n.a. (1)	SIM	n.a. (1)	NÃO	EDITOR	BOOK
Livro de atas de conferência indexada (editor)	2	n.a. (1)	n.a. (1)	ISI ou SCOPUS	n.a. (1)	AUTHOR	CONFERENCEEDITORIAL
Livro de atas de conferência indexada (editor)	2	n.a. (1)	n.a. (1)	ISI ou SCOPUS	n.a. (1)	EDITOR	CONFERENCEPROCEEDINGS
Livro de atas de conferência não indexada (editor)	1	n.a. (1)	n.a. (1)	n.a. (1)	n.a. (1)	AUTHOR	CONFERENCEEDITORIAL
Livro de atas de conferência não indexada (editor)	1	n.a. (1)	n.a. (1)	n.a. (1)	n.a. (1)	AUTHOR	CONFERENCEPROCEEDINGS
Capítulo de livro por editora reconhecida (autor)	2	n.a. (1)	SIM	n.a. (1)	n.a. (1)	AUTHOR	BOOKPART

Regulamento Avaliação docentes UOEIs

Specs RAD UOEIS vs metadados RepositóriUM

RepositóriUM

Mapeamentos tipos documentos

Processo de uniformização

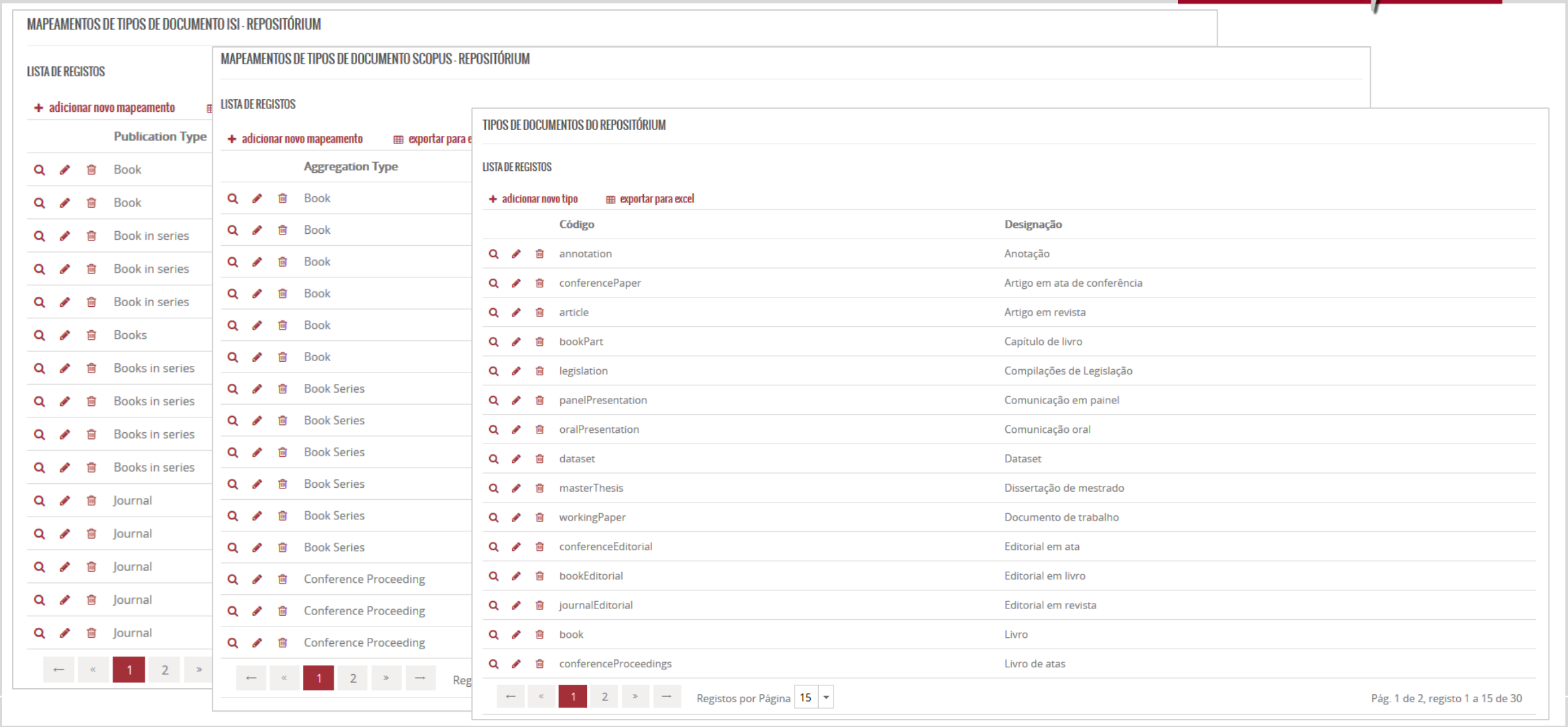

MAPEAMENTOS DE TIPOS DE DOCUMENTO ISI - REPOSITÓRIUM

LISTA DE REGISTOS

+ adicionar novo mapeamento

Publication Type
Book
Book
Book in series
Book in series
Book in series
Books
Books in series
Books in series
Books in series
Books in series
Journal
Journal
Journal
Journal
Journal

← « 1 2 »

MAPEAMENTOS DE TIPOS DE DOCUMENTO SCOPUS - REPOSITÓRIUM

LISTA DE REGISTOS

+ adicionar novo mapeamento exportar para e

Aggregation Type
Book
Book
Book
Book
Book
Book
Book Series
Book Series
Book Series
Book Series
Book Series
Book Series
Conference Proceeding
Conference Proceeding
Conference Proceeding

← « 1 2 » → Reg

TIPOS DE DOCUMENTOS DO REPOSITÓRIUM

LISTA DE REGISTOS

+ adicionar novo tipo exportar para excel

Código	Designação
annotation	Anotação
conferencePaper	Artigo em ata de conferência
article	Artigo em revista
bookPart	Capítulo de livro
legislation	Compilações de Legislação
panelPresentation	Comunicação em painel
oralPresentation	Comunicação oral
dataset	Dataset
masterThesis	Dissertação de mestrado
workingPaper	Documento de trabalho
conferenceEditorial	Editorial em ata
bookEditorial	Editorial em livro
journalEditorial	Editorial em revista
book	Livro
conferenceProceedings	Livro de atas

← « 1 2 » → Registos por Página 15

Pág. 1 de 2, registo 1 a 15 de 30

Módulo gestão de autoridades

Autores, editoras & revistas

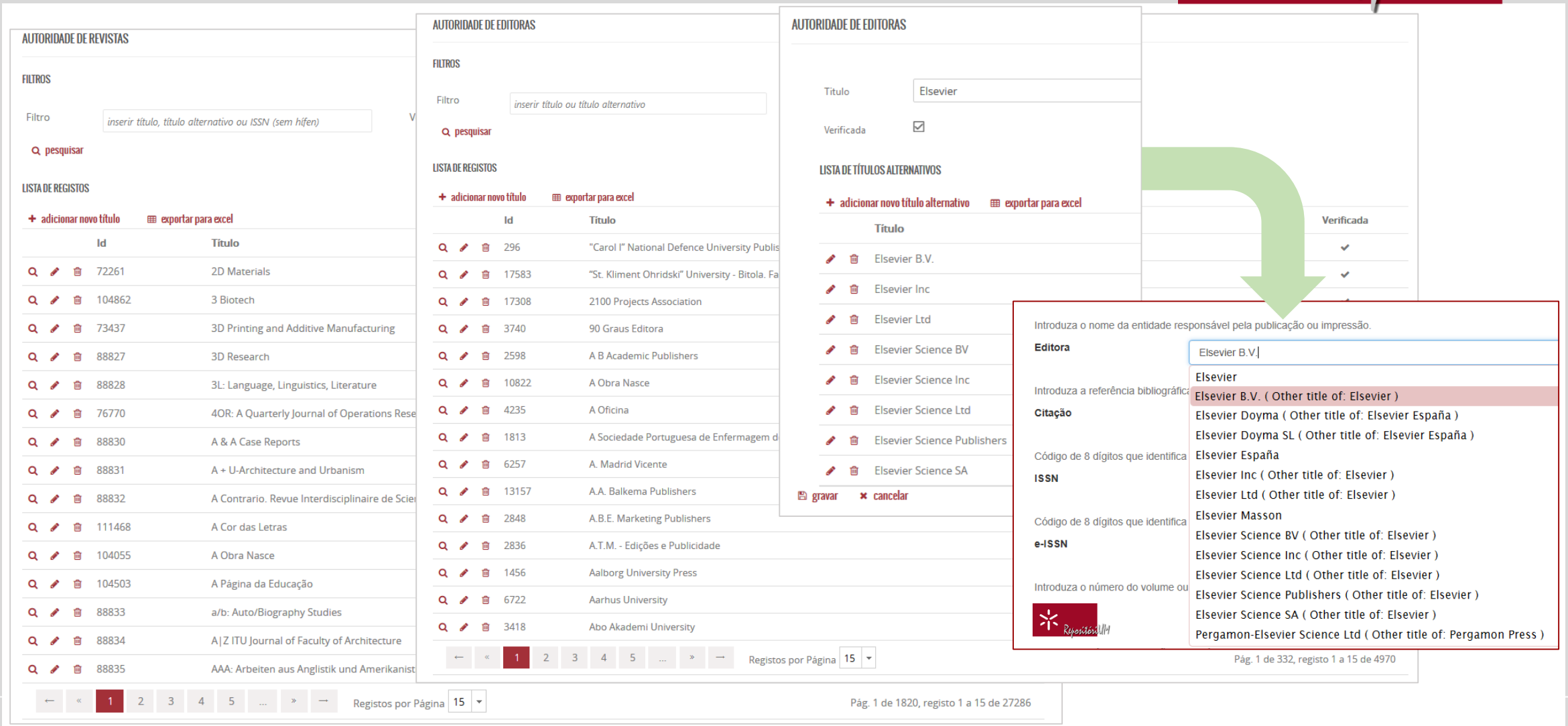

Arquitetura & Funcionalidades

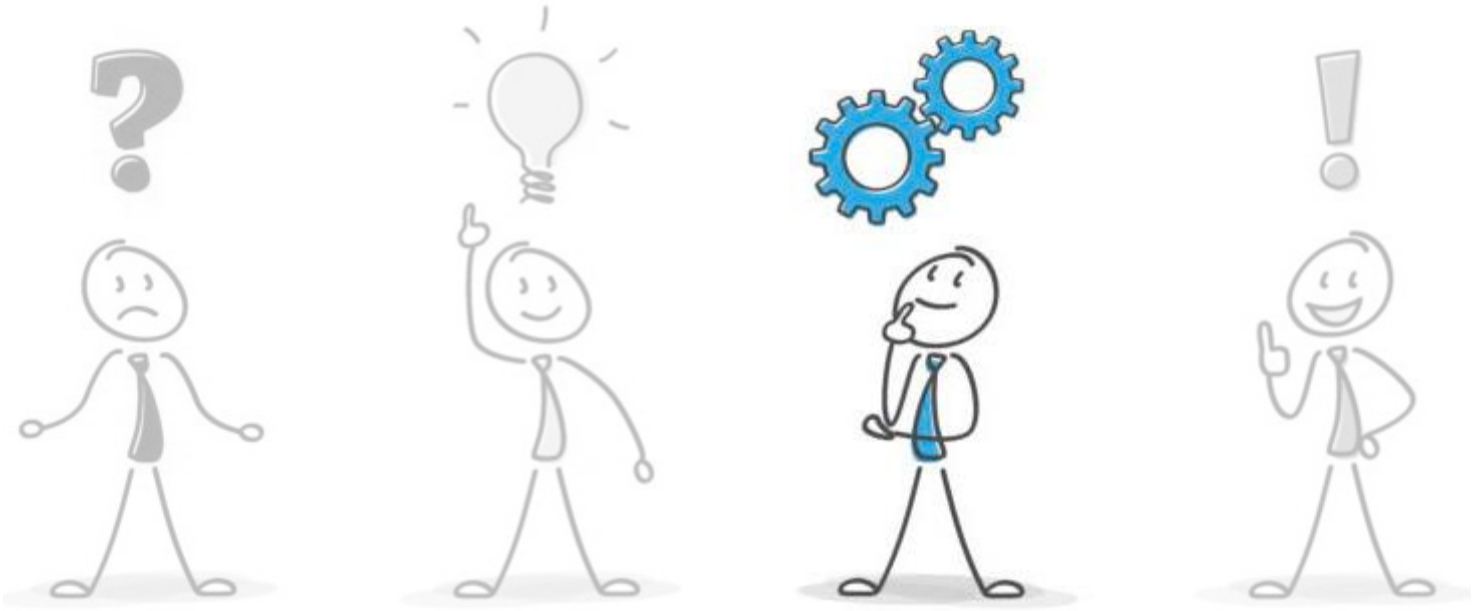

Arquitectura da integração

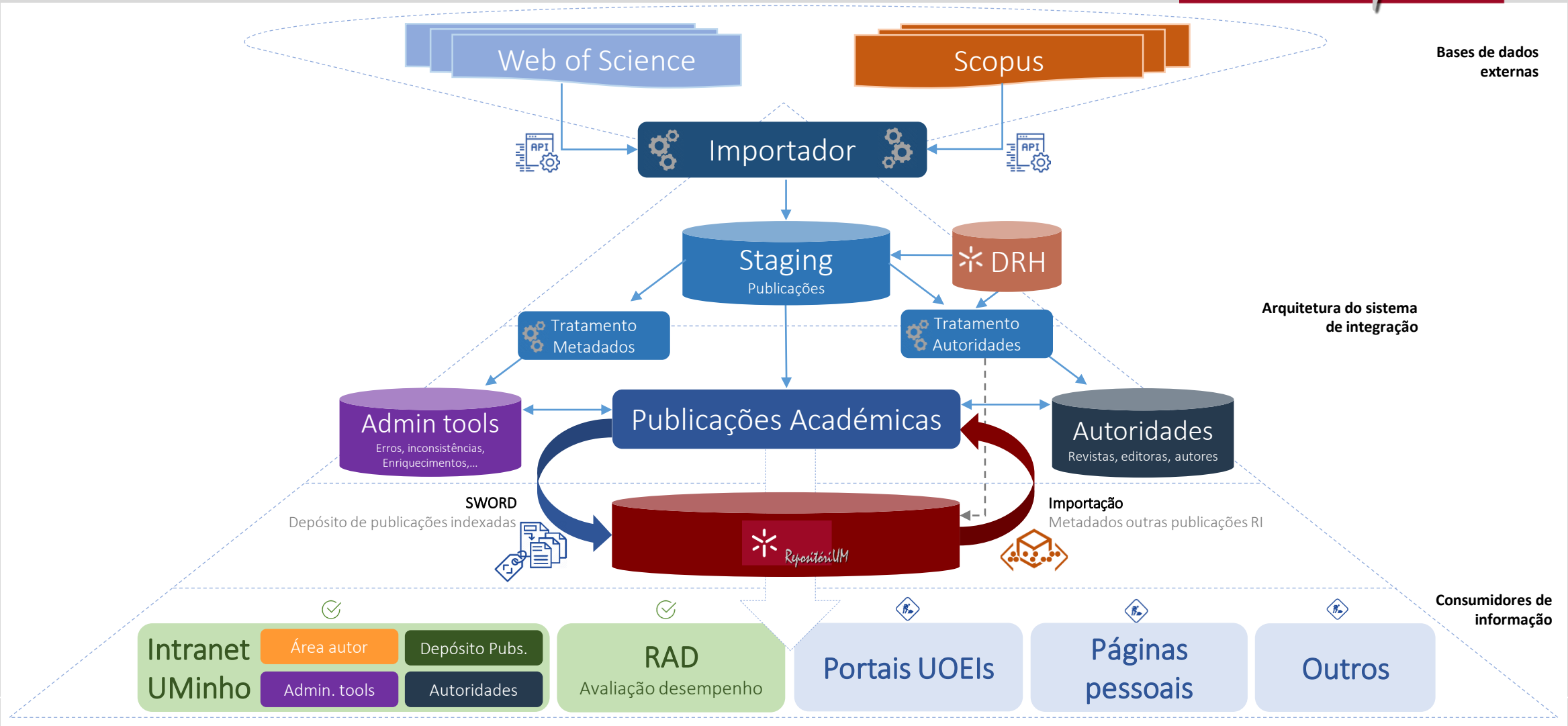

Nota prévia...

Intranet > Informação Pessoal e Professional

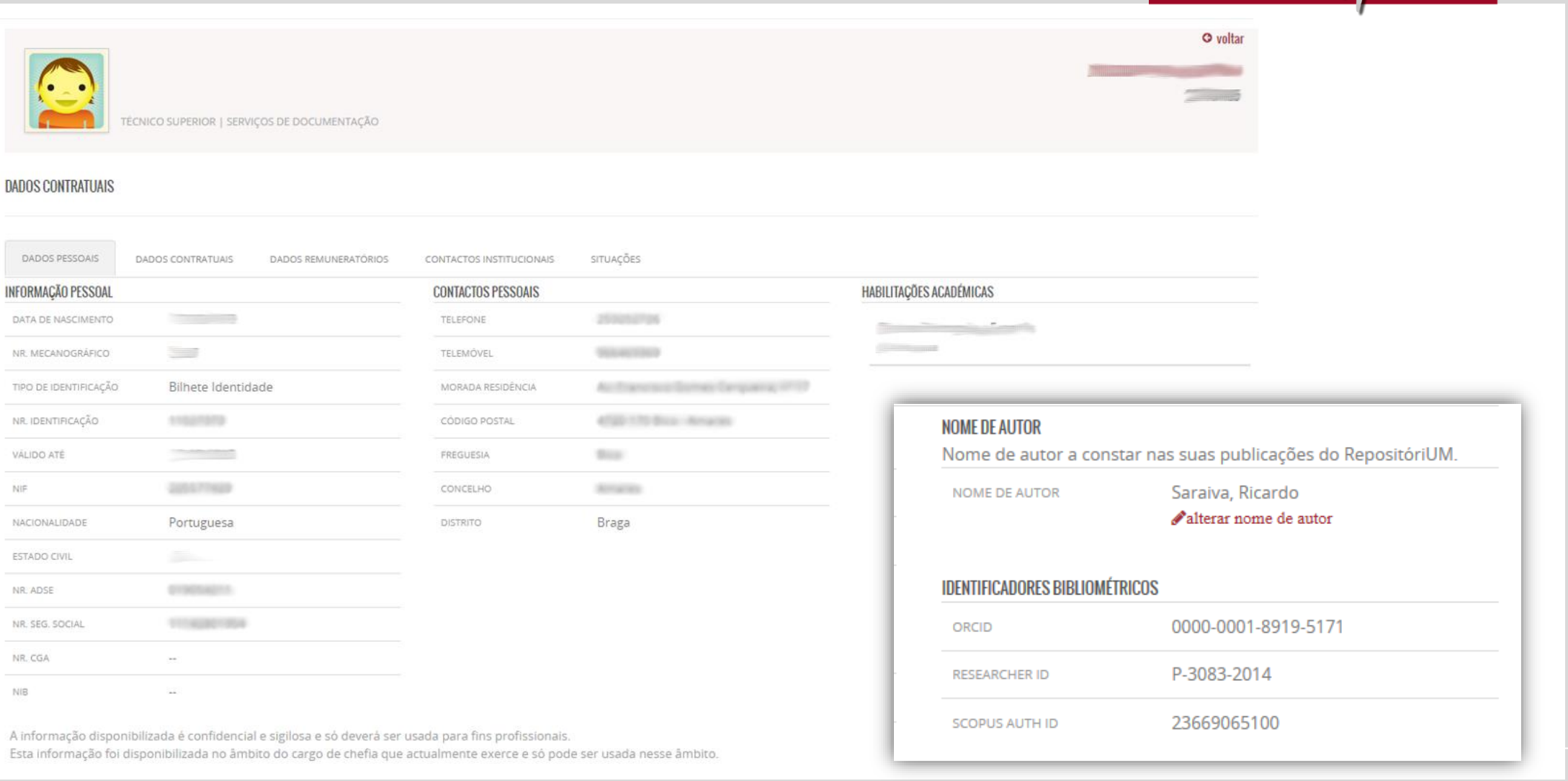

voltar

TÉCNICO SUPERIOR | SERVIÇOS DE DOCUMENTAÇÃO

DADOS CONTRATUAIS

DADOS PESSOAIS | DADOS CONTRATUAIS | DADOS REMUNERATÓRIOS | CONTACTOS INSTITUCIONAIS | SITUAÇÕES

INFORMAÇÃO PESSOAL

DATA DE NASCIMENTO	[redacted]
NR. MECANOGRÁFICO	[redacted]
TIPO DE IDENTIFICAÇÃO	Bilhete Identidade
NR. IDENTIFICAÇÃO	[redacted]
VÁLIDO ATÉ	[redacted]
NIF	[redacted]
NACIONALIDADE	Portuguesa
ESTADO CIVIL	[redacted]
NR. ADSE	[redacted]
NR. SEG. SOCIAL	[redacted]
NR. CGA	--
NIB	--

CONTACTOS PESSOAIS

TELEFONE	[redacted]
TELEMÓVEL	[redacted]
MORADA RESIDÊNCIA	[redacted]
CÓDIGO POSTAL	[redacted]
FREGUESIA	[redacted]
CONCELHO	[redacted]
DISTRITO	Braga

HABILITAÇÕES ACADÉMICAS

[redacted]

A informação disponibilizada é confidencial e sigilosa e só deverá ser usada para fins profissionais.
Esta informação foi disponibilizada no âmbito do cargo de chefia que actualmente exerce e só pode ser usada nesse âmbito.

NOME DE AUTOR

Nome de autor a constar nas suas publicações do RepositóriUM.

NOME DE AUTOR	Saraiva, Ricardo
	alterar nome de autor

IDENTIFICADORES BIBLIOMÉTRICOS

ORCID	0000-0001-8919-5171
RESEARCHER ID	P-3083-2014
SCOPUS AUTH ID	23669065100

Identificação de autores

no contexto da Universidade do Minho

RepositóriUM

Pesquisa rápida

Página principal | Percorrer por | Ajudas | português | Entrar

> Serviços de Documentação > SDUM - Livros e capítulos de livros >

Utilize este identificador para referenciar este registo:

Ver estatísticas deste d

Título: Uma Década de Acesso Aberto na UMinho e no Mundo
Autor: Rodrigues, Eloy
Swan, Alma
Baptista, Ana Alice
Editor: Rodrigues, Eloy
Swan, Alma
Baptista, Ana Alice
s-chave: Acesso Aberto
Open Access
RepositóriUM
Repositórios
Repositories
Data: Nov-2013
Editora: Universidade do Minho, Serviços de Documentação
Resumo: O lançamento do RepositóriUM em 2003 constituiu-se com movimento do Acesso Aberto ao conhecimento científico. N um ano e meio sobre a disseminação da Declaração de Bu precisamente um ano sobre a disponibilização do software difusão da Declaração de Berlim sobre o Acesso Aberto na anos seguintes. Nos dez anos que se seguiram à sua criaç contexto da Universidade do Minho, catalisador de desenvo visibilidade e reconhecimento internacional, e simultaneam

Mostrar 1-20 de um total de 350 resultados. próximo >

Saavedra, Luísa	48
Sabet, Seyyed M. M.	6
Salehian, Hamidreza	19
Salgado, A. J.	83
Salgado, Filipe Alexandre Andrade	11
Salgado, José Manuel Seara	3
Salgado, Paulo	7
Salgueira, AP	1
Salvador, Andreia Filipa Ferreira	39
Samantilleke, A. P.	12
Saraiva, João	62
Saraiva, João Pedro Leonor Fernandes	9
Saraiva, Margarida	30
Saraiva, Ricardo	36

Ricardo Saraiva

ORCID iD
http://orcid.org/0000-0001-8919-5171

Print view

Also known as
Ricardo Otelo dos Santos Saraiva Cruz

Websites
RepositóriUM
Mendeley profile

Country
Portugal

Keywords
Open Access, Acesso Aberto, Repositories, Repositórios, DSpace, Research Data, Dados Científicos, Open Science

Other IDs
Scopus Author ID: 23669065100
ResearcherID: P-3083-2014
Ciência ID: F418-524A-FDED

Employment (1) Sort

Universidade do Minho: Braga, Braga
2004 to present | Gestor Repositório (Serviços de Documentação)
Employment
Source: Ricardo Saraiva ★ Preferred source

Works (33 of 33) Sort

Scaling usage statistics across repositories as an OpenAIRE analytics service
2016 | conference-paper
HANDLE: http://hdl.handle.net/1822/42201
Source: Ricardo Saraiva ★ Preferred source

Análise dos resultados do inquérito sobre dados científicos produzidos na Universidade do Minho
2014 | report
HANDLE: http://hdl.handle.net/1822/29948
Source: Ricardo Saraiva ★ Preferred source

Estudo sobre os dados científicos gerados no âmbito da investigação produzida na Universidade do Minho
Cadernos BAD
2014 | journal-article
HANDLE: http://hdl.handle.net/1822/30497
Source: Ricardo Saraiva ★ Preferred source

OpenAIRE compatibility for DSpace repositories
Open Repositories 2014
2014 | journal-article
Source: Ricardo Saraiva ★ Preferred source

Publicações Académicas

Intranet > Gestão Académica > Publicações Académicas

Área pessoal

Minhas publicações

Identificadores autor

Abrir Ajuda

OS MEUS DADOS DE AUTOR

N.Mec/Nome: F3916 - Ricardo Otelo Santos Saraiva Cruz
Nome autor: Saraiva, Ricardo
EMail: rsaraiva@sdum.uminho.pt
Researcher Id: P-3083-2014
Scopus Id: 23669065100
ORCID: 0000-0001-8919-5171
Unidade(s): Serviços de Documentação

PUBLICAÇÕES

MINHAS PUBLICAÇÕES

OUTRAS PUBLICAÇÕES UMINHO

AS MINHAS PUBLICAÇÕES

Filtros

DOI	*inserir DOI*	Ano	< Todos os anos >	Indexadas?	< Todas >
Título	*inserir título*	Tipo	< Todos os tipos >		
Autor	*inserir autor*	Publicação	*inserir publicação*		

aplicar reset

Para depositar no RepositóriUM | Depósito no RepositóriUM em curso | Depósito em aceitação no RepositóriUM | exportar para excel

Filtros pubs face ao seu depósito

Lista publicações do autor recuperadas das fontes e do RepositóriUM

DOI	Ano	Tipo	Primeiro Autor	Título	Publicação
	2016	Comunicação em painel	Pierrakos, Dimitris	Scaling usage statistics across repositories as an OpenAIRE analytics service	
	2015	Poster	Saraiva, Ricardo	A importância do depósito de publicações através da interoperabilidade com outros sistemas de informação: o caso do RepositóriUM	
	2015	Relatório	Boavida, Clara Parente	Produção científica da Universidade do Minho indexada na Web of Science e Scopus 2009-2013	
	2015	Comunicação oral	Saraiva, Ricardo	Repository managers: guidelines to meet H2020 requirements	
	2015	Artigo em ata de conferência	Príncipe, Pedro	Serviços para suporte à gestão de dados científicos: plano de intervenção dos SDUM	
	2014	Relatório	Rodrigues, Eloy	Análise dos resultados do inquérito sobre dados científicos produzidos na Universidade do Minho	
	2014	Dataset	Rodrigues, Eloy	Análise dos resultados do inquérito sobre dados científicos produzidos na Universidade do Minho [Dados]	
	2014	Artigo em ata de conferência	Príncipe, Pedro	Estudo sobre os dados científicos gerados no âmbito da investigação produzida na Universidade do Minho	
	2014	Poster	Príncipe, Pedro	Plano de intervenção dos Serviços de Documentação para suporte à gestão dos dados científicos na UMinho	
Sc	2008	Artigo em revista	Ferreira, Miguel	Carrots and Sticks: Some ideas on how to create a successful institutional repository	D-Lib Magazine

Fontes: Sc

Depósito de publicações

SWORD ingest

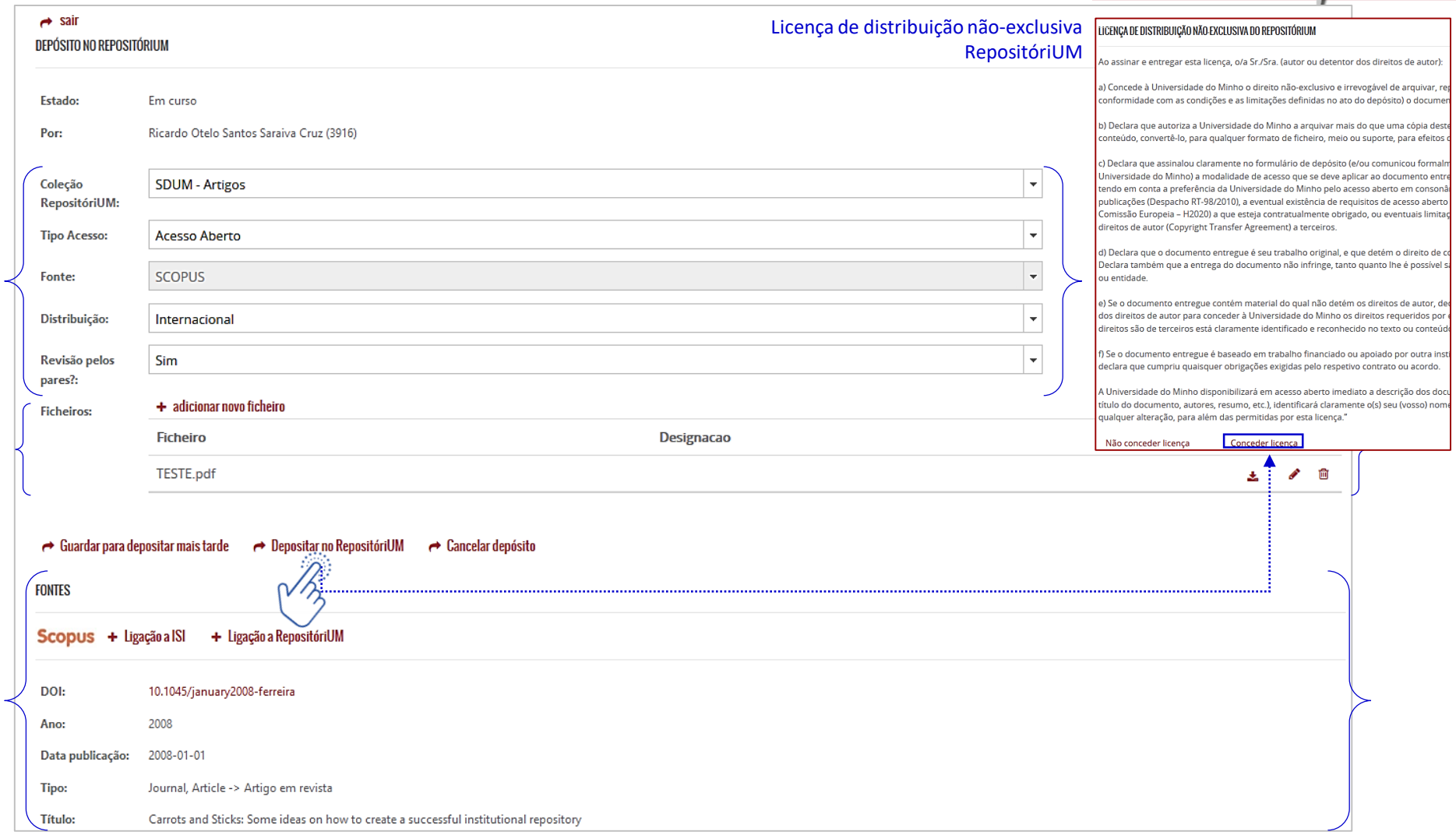

Preenchimento dados do RepositóriUM

Carregamento do ficheiros com texto integral

Metadados recuperados da fontes

SHERPA/RoMEO

https://v2.sherpa.ac.uk/romeo/

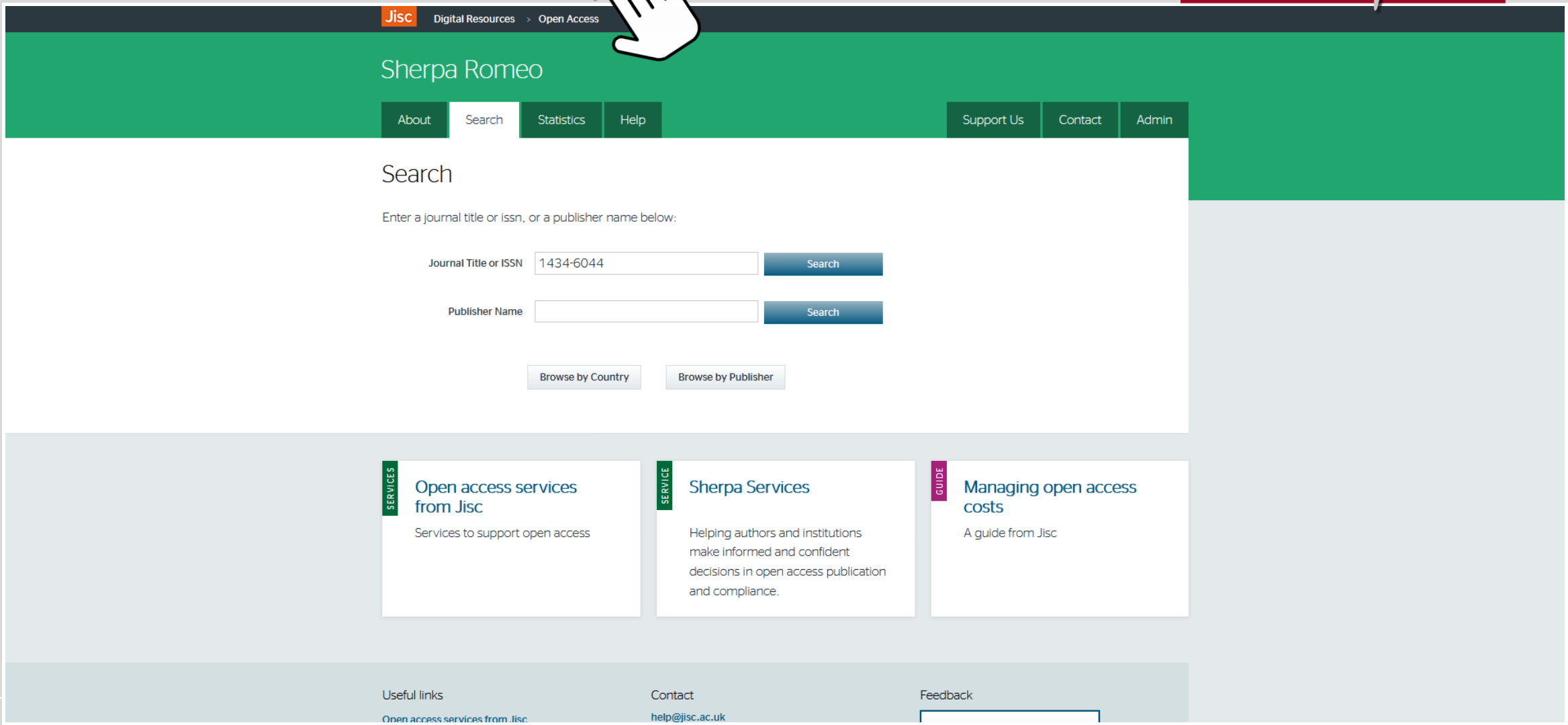

Sherpa Romeo

About | Search | Statistics | Help | Support Us | Contact | Admin

European Physical Journal C: Particles and Fields

Publication Information

Title	European Physical Journal C: Particles and Fields (EPJ C) [English]
ISSNs	Print: 1434-6044 Electronic: 1434-6052
URL	http://epjc.epj.org/
Publishers	EDP Sciences [Co-Publisher] Società Italiana di Fisica [Co-Publisher] Springer Verlag [Primary Co-Publisher]
DOAJ Listing	https://doaj.org/toc/1434-6044

Publisher Policy

Open Access pathways permitted by this journal's policy are listed below by article version. Click on a pathway for a more detailed view.

Published Version

None | CC BY

Institutional Repository, Subject Repository, arXiv, +1

OA Publishing	This pathway includes Open Access publishing
Embargo	No Embargo
Licence	CC BY 4
Copyright Owner	Authors
Location	Institutional Repository Named Repository (arXiv) Subject Repository Journal Website
Conditions	Published source must be acknowledged

Accepted Version

None | CC BY

Institutional Repository, Subject Repository, arXiv, +1

Submitted Version

None | CC BY

Institutional Repository, Subject Repository, arXiv, +1

Ajudas:
https://v2.sherpa.ac.uk/romeo/help.html

Que versão depositar....

Identifique a versão do seu artigo que deseja depositar/partilhar tendo por base a sua situação no processo de publicação

Preprint

Trabalho inicial que não foi avaliado e revisto por pares e ainda não foi aceite para publicação.

- Sem revisão por pares
- Sem grandes formatações ou edição gráfica (ex. Word)
- Ainda não aceite por uma revista

Sem grandes restrições quanto ao depósito/partilha. Poderá querer partilhar publicamente para obter feedback antecipado ou marcar primazia.

Accepted manuscript

Artigo que foi revisto por pares e aceite para publicação.

- Inclui as alterações incorporadas pelo autor a partir da revisão por pares
- Não totalmente formatado ou *copyedited*
- Sem marca de revista ou de editora

Regra geral pode ser partilhado dentro da sua instituição em qualquer altura (ex. repositórios institucionais). Grande parte das editoras/revistas permitem depósito/partilha imediata ou após um período de embargo.

Published journal article

Artigo final publicado numa revista científica.

- Inclui a marca da revista e da editora
- *Copyedited* e totalmente formatado
- Disponível em HTML e em PDF
- Torna-se o artigo "final", sucedendo a todas as outras versões

A partilha poderá ser limitada, a menos que tenha sido publicado em acesso aberto. Pode sempre ser partilhado em resposta a pedidos individuais e em grupos privados.

Recomendações

De um modo geral, para facilitar o auto arquivo de publicações no RepositóriUM, diríamos também para observar as seguintes boas práticas:

1. **Conserve de forma permanente as <u>versões pessoais dos ficheiros submetidos e aceites para publicação</u> (Accepted Manuscript)**;

2. **Guarde uma cópia dos acordos de transferência de copyright (CTA) que assinou com as editoras/revistas.**

Observando estas duas últimas recomendações, o depósito das publicações, será na maioria dos casos, viável imediatamente após a publicação (ou aceitação para publicação no caso dos artigos) em acesso aberto e com o texto integral.

Outras funcionalidades

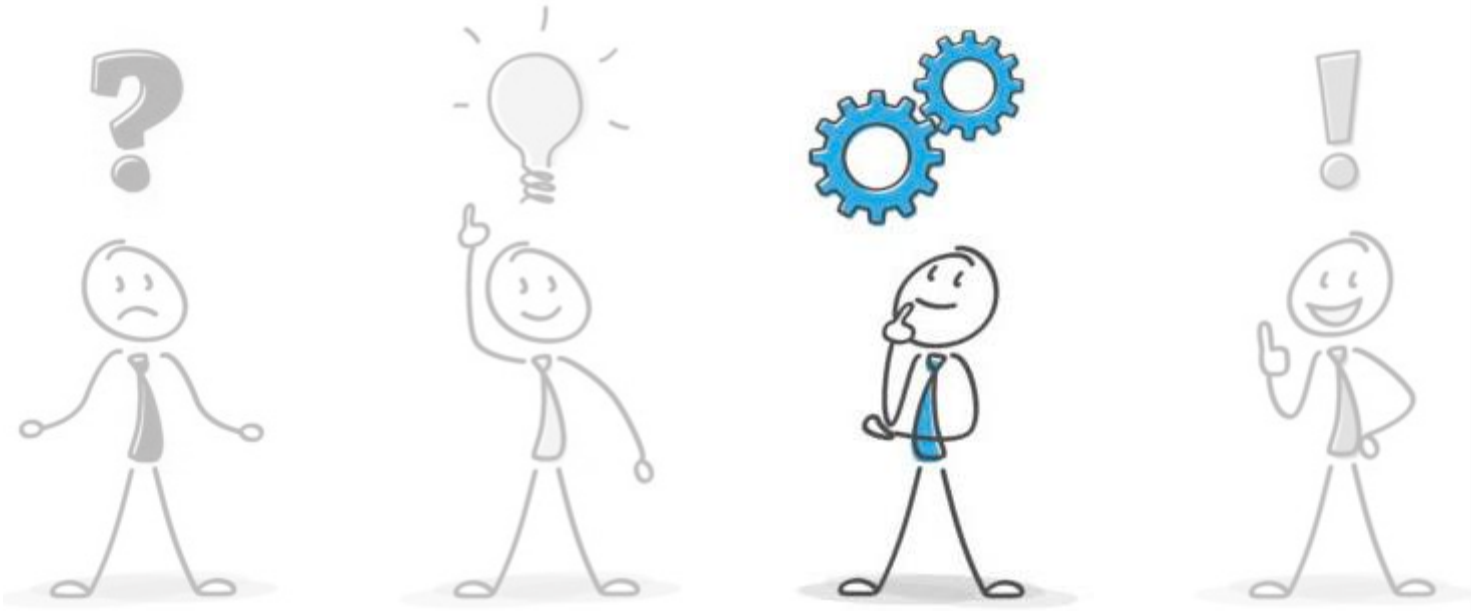

Correspondência de publicações

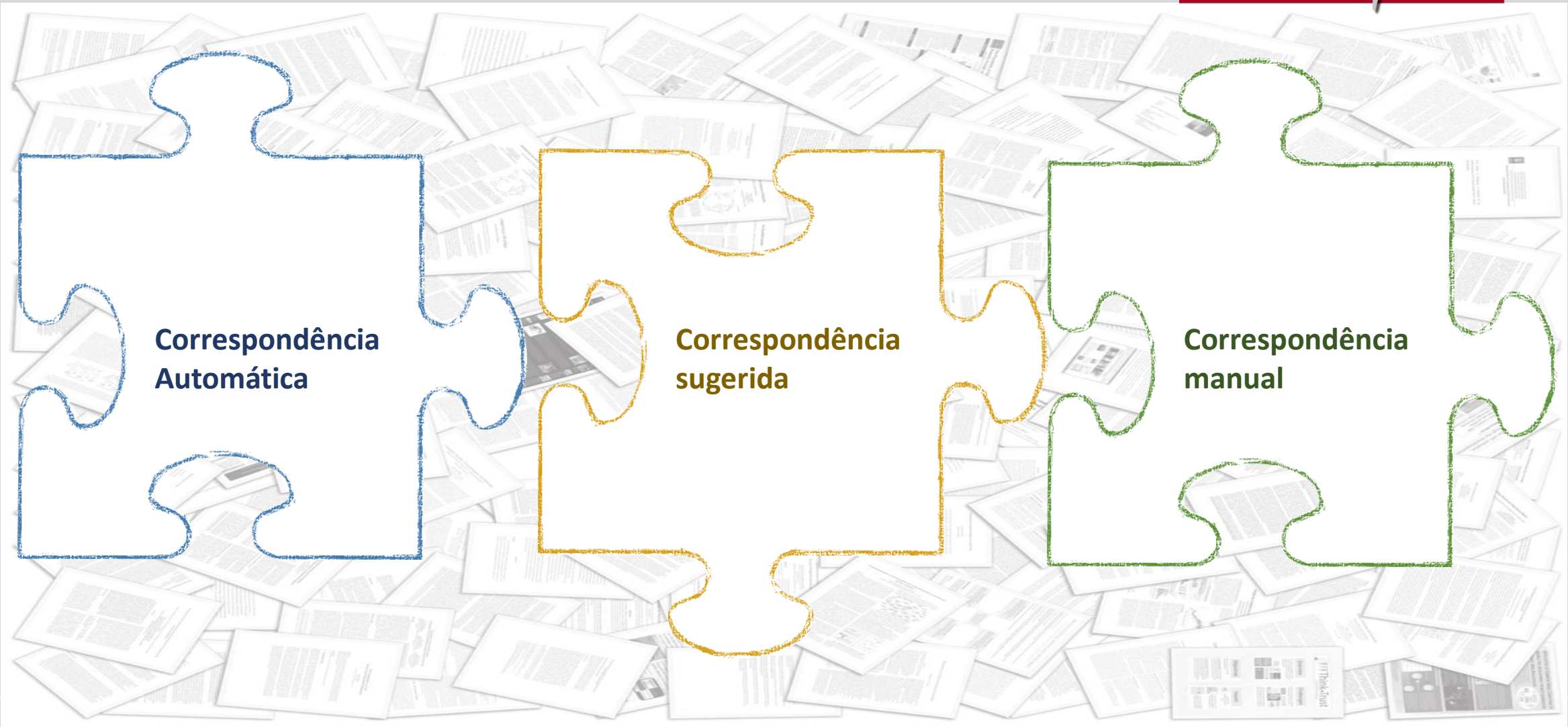

Correspondência de publicações

Enriquecimentos/curadoria...

Sc	2012	Artigo em revista	Rodrigues, L. C.	Poly (epsilon-caprolactone)/siloxane biohybrids with application in "smart windows"	SYNTHETIC METALS
	2012	Artigo em revista	Rodrigues, L. C.	Poly(ε-caprolactone)/siloxane biohybrids with applications in "smart windows"	

ISI

DOI:	10.1016/j.synthmet.2011.09.043
Ano:	2012
Data publicação:	2012-01-01
Tipo:	Journal, Article -> Artigo em revista
Título:	Poly (epsilon-caprolactone)/siloxane biohybrids with application in "smart windows"
Autores:	Rodrigues, L. C. Silva, M. M. Smith, M. J. Goncalves, A. Fortunato, E.
Editora:	ELSEVIER SCIENCE SA
Revista:	SYNTHETIC METALS
ISSN:	0379-6779
Volume:	161
Número:	23-24
Primeira página:	2682
Última página:	2687
Agência financiadora e	

← « 1 » →

Registos por Página 10

Pág. 1 de 1, registo 1 a 5 de 5

Scopus

DOI:	10.1016/j.synthmet.2011.09.043
Ano:	2012
Data publicação:	2012-01-01
Tipo:	Journal, Conference Paper -> Artigo em revista
Título:	Poly (ε-caprolactone)/siloxane biohybrids with application in "smart windows"
Autores:	Rodrigues, L. C. Silva, M. M. Smith, M. J. Gonçalves, A. Fortunato, E.
Editora:	
Revista:	Synthetic Metals
ISSN:	0379-6779
Volume:	161
Número:	23-24
Primeira página:	2682
Última página:	2687
Agência financiadora e	FCT SFRH/BD/38616/2007

← « 1 » →

Registos por Página 10

Pág. 1 de 1, registo 1 a 5 de 5

RepositóriUM

DOI:	
Ano:	2012
Data publicação:	2012
Tipo:	Artigo em revista
Título:	Poly(ε-caprolactone)/siloxane biohybrids with applications in "smart windows"
Autores:	Rodrigues, L. C. Silva, Maria Manuela Smith, Michael John Gonçalves, A. Fortunato, E.
Editora:	Elsevier
Revista:	Synthetic Metals
ISSN:	0379-6779
Volume:	
Número:	
Primeira página:	
Última página:	
Texto financiamento:	Fundação para a Ciência e a Tecnologia (FCT)

← « 1 » →

Registos por Página 10

Pág. 1 de 1, registo 1 a 5 de 5

Associar a autor UMinho

Autor: Michael John Smith

gravar cancelar

Match publicação

potencial enriquecimento

Possível identificação autores UMinho

Identificação de erros/problemas

Metadados RepositóriUM

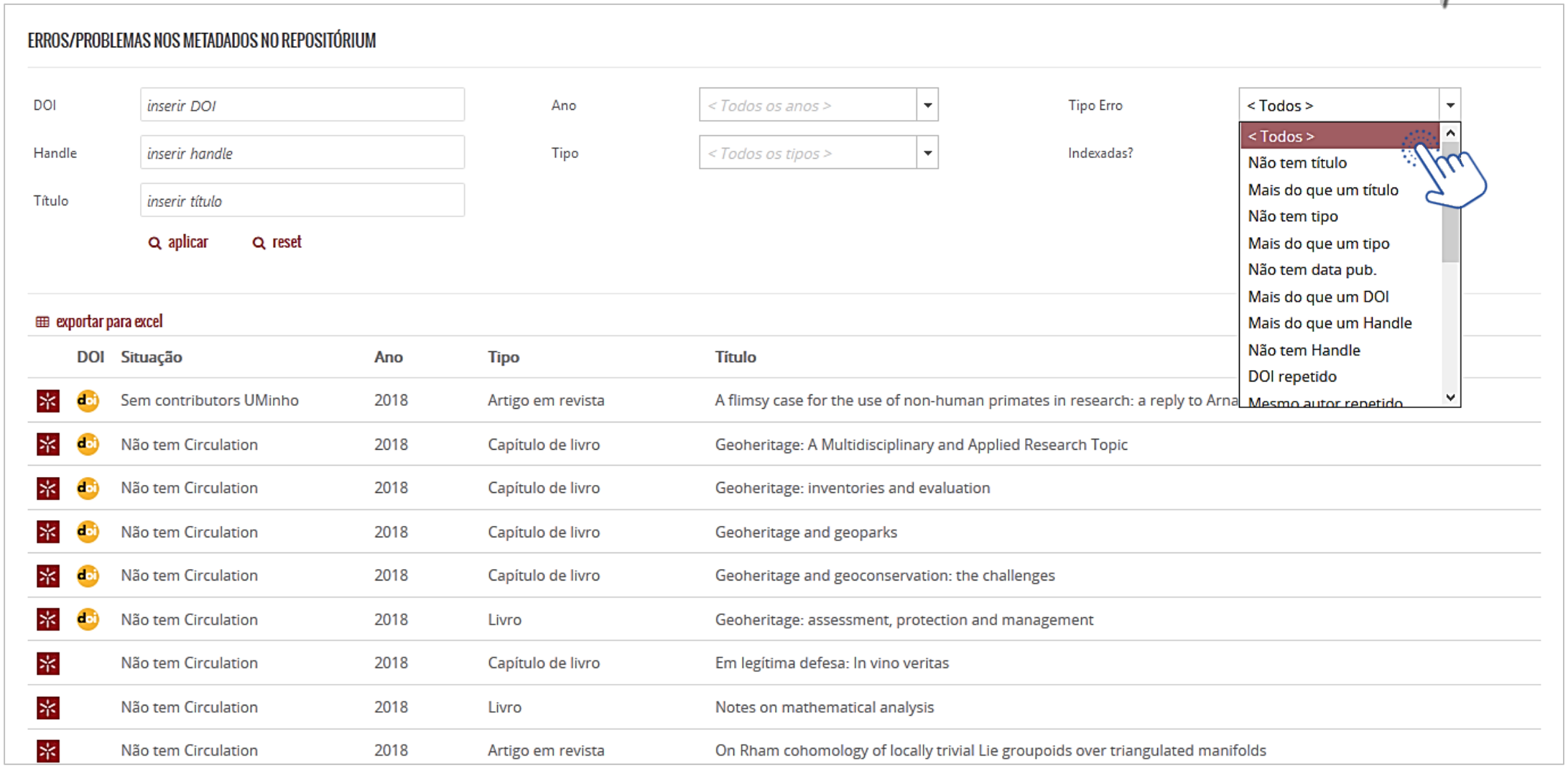

Verificação de inconsistências

Curadoria de informação

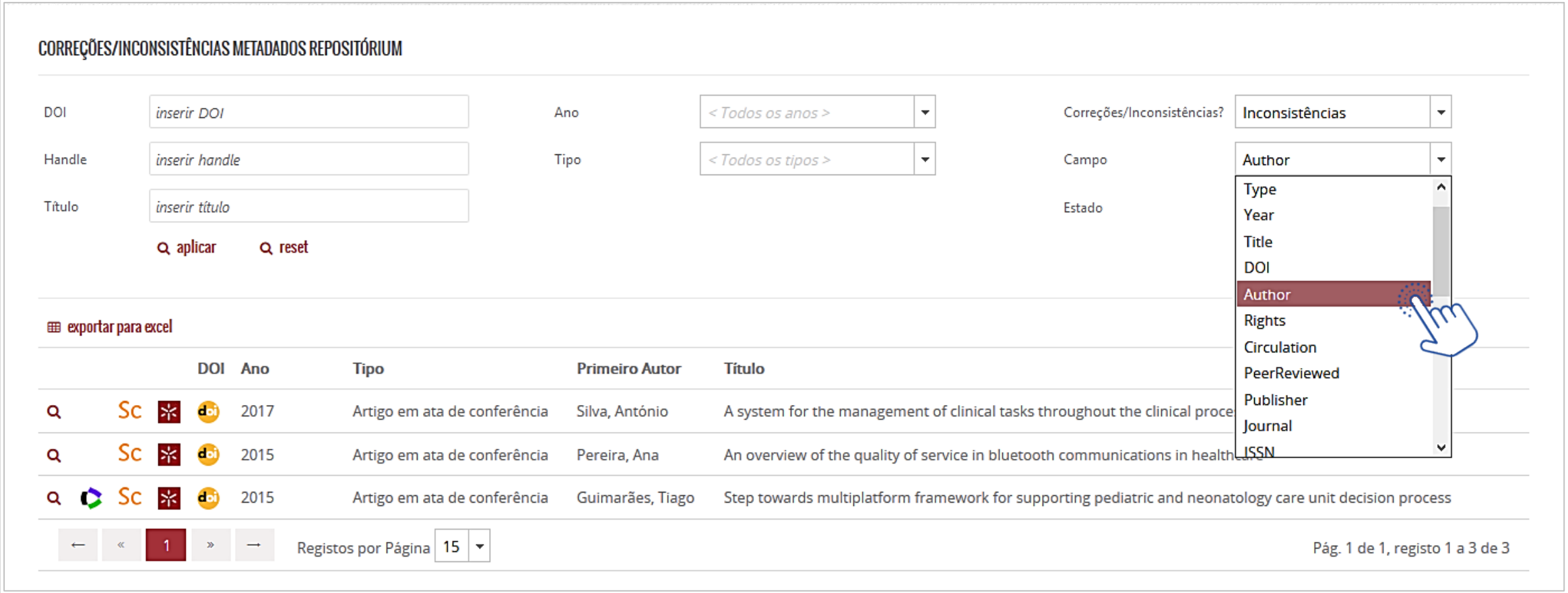

Ferramenta de gestão

Monitorização

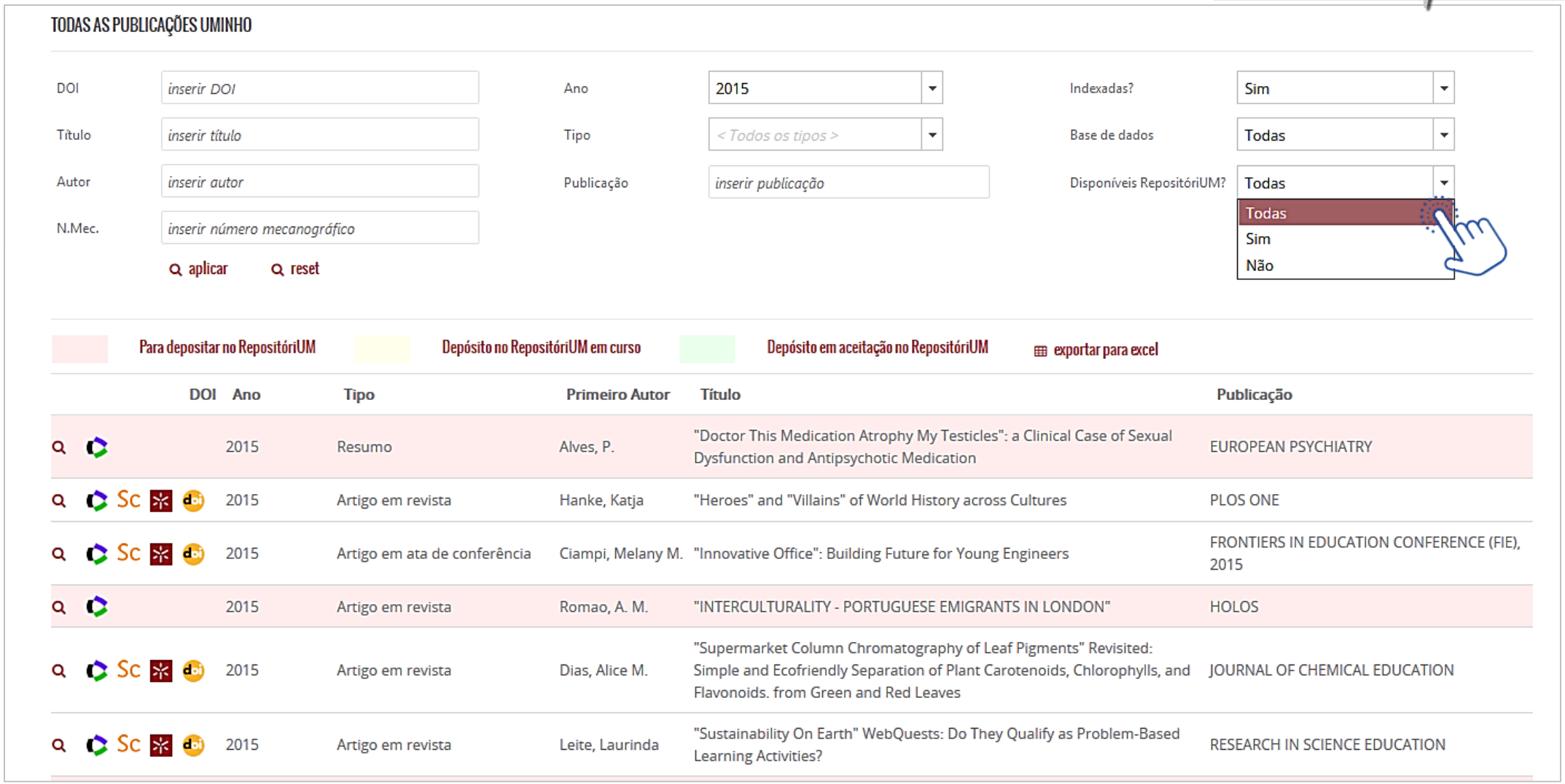

Avaliação de desempenho

RAD

Informação recolhida de fontes externas | Informação recolhida de fontes institucionais | Informação introduzida ou alterada pelo avaliado

	Natureza	Designação	No de autores	Handle	DOI				
	Artigo em publicação de tipo B (Q3 ou Q4; autor)	Artigo em revista; Autor; 2015; "Towards effective control of P2P traffic aggregates in network infrastructures"; [redacted] [Journal of Communications Software and SystemsUniversity of Split]	1	disponivel	não disponivel	CONFIRMADO			2,00 pontos
	Artigo em publicação de tipo B (Q3 ou Q4; autor)	Artigo em revista; Autor; 2016; "A framework for improving routing configurations using multi-objective optimization mechanisms"; [redacted] [Journal of Communications Software and SystemsUniversity of Split]	5	disponivel	não disponivel	CONFIRMADO			1,70 pontos
	Artigo em publicação de tipo A (Q1 ou Q2; autor)	Artigo em revista; Autor; 2016; "Towards automated test and validation of SIP solutions"; [redacted] [Telecommunication SystemsSpringer Verlag]	4	disponivel	10.1007/s11235-015-0015-8	CONFIRMADO			3,40 pontos
	Capítulo de livro por editora reconhecida (autor)	Capítulo de livro; Autor; 2016; "An automated framework for the management of P2P traffic in ISP infrastructures"; [redacted] [Studies in Computational IntelligenceSpringer]	1	disponivel	10.1007/978-3-319-25017-5_47	CONFIRMADO			2,00 pontos

Título:	Towards automated test and validation of SIP solutions
Autor(es):	[redacted]
Palavras-chave:	SIP Validation VOIP IMS Networks Automated testing Automated validation Telecommunication protocols
Data:	2016
Editora:	Springer Verlag
Revista:	Telecommunication Systems
Citação:	[redacted] (2016). Towards autom 579-590. doi: 10.1007/s11235-015-0015-8
Resumo(s):	IP networks are currently the major communication infrastructure used by services. In this context, the Session Initiation Protocol (SIP) is a signalin voice or video calls over IP networks, thus performing vital functions in an dissemination also entails some challenges, such as the complexity assc consequence, manual IMS/SIP testing solutions are inherently costly and specific area. In this perspective, this article presents an experimental ap purpose, an automation framework is proposed allowing to replicate the c equipment to a battery of tests in the testing network. The proposed soluti traditional manual approaches, also allowing to enhance testing reliability which are conveniently integrated with other specific modules implemente automated framework, a real case study taken from a PT Inovação custon approach with the one time required when using the proposed auto- matec presented framework.
Tipo:	article
URI:	http://hdl.handle.net/1822/38377
DOI:	10.1007/s11235-015-0015-8
ISSN:	1018-4864
Versão da editora:	http://link.springer.com/article/10.1007/s11235-015-0015-8
Arbitragem científica:	yes

Demonstração

Publicações Académicas

Intranet > Gestão Académica > Publicações Académicas

Muito obrigado pela atenção

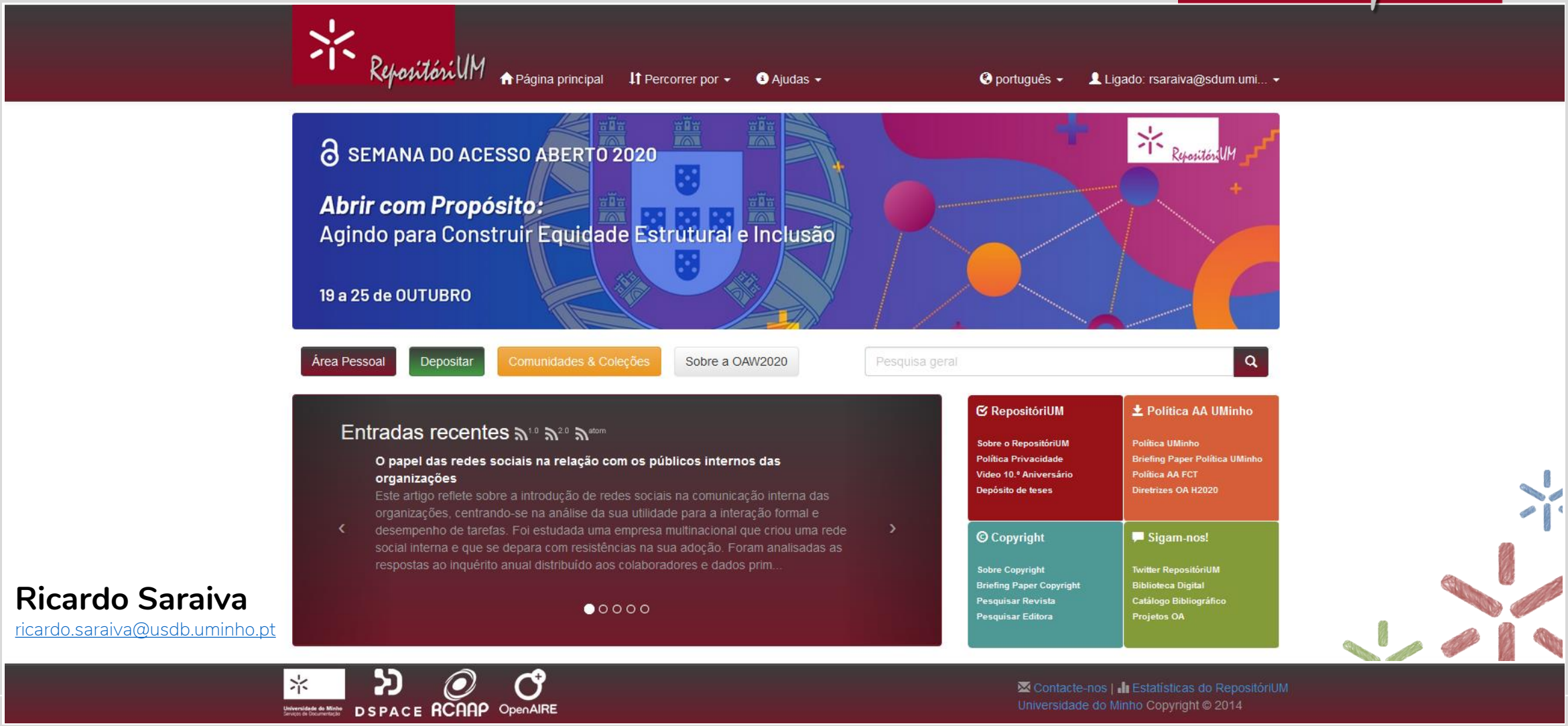

Ricardo Saraiva
ricardo.saraiva@usdb.uminho.pt